



2019
No. 45

Buletin Pariwisata Ishikawa

Musim Gugur

Informasi Musim Gugur yang Direkomendasikan

Aktivitas Musim Gugur yang Mengasyikkan

Nikmati dedaunan musim gugur penuh warna!



Jalur Pendakian Baru di Hakusan-Shirakawago White Road 1

Jalur pendakian baru telah dibuka di sepanjang Hakusan-Shirakawago White Road, jalan sepanjang 33,3 km yang menghubungkan Hakusan di Prefektur Ishikawa dengan desa bersejarah Shirakawago di Prefektur Gifu. Jalur 3,4 km (pulang pergi) baru ini dijaga tetap menawan, sehingga para pendaki pemula pun dapat mencobanya. Jalur pendakian menyusuri pegunungan yang menawarkan pemandangan mempesona, dan dari puncak gunung Sanpo-Iwadake, Anda dapat menikmati pemandangan panorama Hakusan dan Tateyama, yang merupakan dua dari Tiga Gunung Suci Jepang, dengan view 360°.

Akses Perjalanan selama 1 jam 25 menit dengan mobil dari Stasiun Kanazawa ke Gerbang Tol Chugu → 35 menit dengan mobil dari Gerbang Tol Chugu ke Lahan Parkir Toga no Kidai



<http://hs-whiteroad.jp/en/>

Lihatlah perjalanan dengan mobil di halaman 3 yang mencakup lokasi ini!

Nikmati berjalan kaki di sepanjang jalan yang sepi



Shiosai no Michi 2

Anda dapat memandang perairan yang damai Teluk Anamizu saat berjalan di sepanjang jalur setapak sepanjang 2 km ini. Nikmati suara relaksasi hembusan angin yang menyelip melalui pepohonan, debur ombak lembut di pantai, dan angin berhembus dari laut. Di sore hari, Anda juga dapat melihat pemandangan di kejauhan indahnya matahari terbenam di Teluk Nanao.

Lokasi Anamizu-machi, Kawashima
<https://goo.gl/maps/5e4cGdHkqvq3ybCo7>

Akses Perjalanan selama 1 jam via kereta Limited Express dari Stasiun Kanazawa ke Stasiun Wakura Onsen → Transfer ke Noto Railway, turun di Stasiun Anamizu → 10 menit berjalan kaki



Nikmati bersepeda di sepanjang garis pantai!

Perjalanan Bersepeda Nanao Bay 3

Semenanjung Noto dikelilingi garis pantai yang indah di semua sisi, menjadikannya tempat sempurna untuk menikmati bersepeda sembari melihat pemandangan yang cantik.

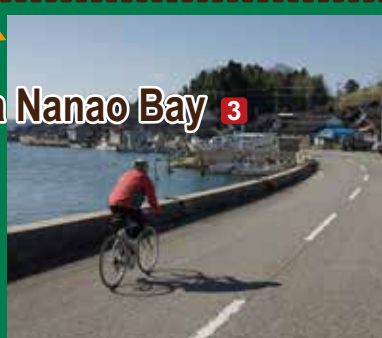

Titik Mulai Stasiun Wakura Onsen
Titik Akhir Stasiun Noto Railway Nishigishi
Jarak 20 km satu arah

Gerai Persewaan Sepeda Pusat Pariwisata Wakura Onsen (1 jam dengan kereta api dari Stasiun Kanazawa → turun di Stasiun Wakura Onsen → 20 menit berjalan kaki)

Waktu Penyewaan 09.00 sampai 17.00

Di Noto Railway, Anda dapat membawa sepeda sewaan di kereta, sehingga Anda dapat naik kereta kembali ke Stasiun Wakura Onsen setelah menyelesaikan perjalanan.

► Peta Perjalanan (Google Maps): <https://bit.ly/2Mxiea1>

Nikmati bersepeda menelusuri alam!

Jalan Ngarai Tedori 4

Jalur bersepeda ini membentang di sepanjang jalur kereta api tua yang sudah tidak beroperasi yang melintasi Ngarai Tedori. Jalan setapak ini menawarkan pemandangan ngarai nan indah, termasuk air terjun Watagataki, dan benar-benar jauh dari jalan raya, sehingga menjadikannya sebagai lokasi yang sempurna untuk tur bersepeda santai. Pada bulan September, Anda juga dapat menikmati pemandangan ladang soba yang sedang mekar di sepanjang jalan.



Titik Awal dan Akhir Stasiun Tsurugi Lahan Soba
Titik Tengah Stasiun Pinggir Jalan Sena
Jarak ~42km (pulang pergi)
Layanan Persewaan Mobil Asosiasi Pariwisata Kota Hakusan
Akses: ~30 menit dengan kereta api dari Stasiun Hokuriku Rail Nomachi (Kanazawa) ke Stasiun Hokuriku Rail Tsurugi → 2 menit berjalan kaki
Waktu Penyewaan 09.00 sampai 17.00 (Penerimaan tutup jam 16.00)

► Peta Perjalanan (Google Maps): <https://bit.ly/2Rg52IT>

Pertunjukan Lampu yang Indah

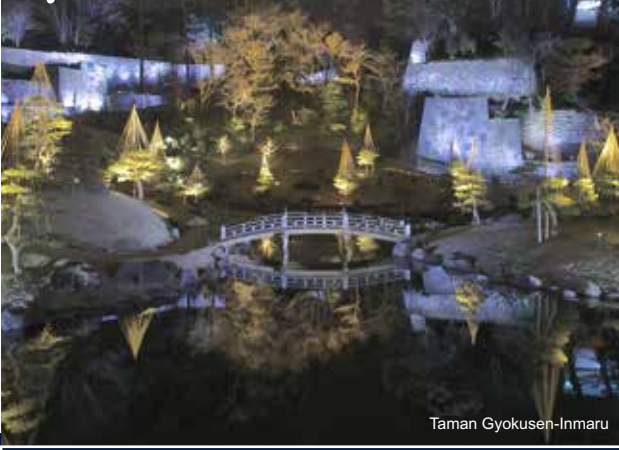

Taman Gyokusen-Inmaru



• Taman Istana Kanazawa dan Taman Gyokusen-Inmaru 5

Setiap malam pada hari Jumat, Sabtu, dan hari-hari sebelum liburan, Taman Gyokusen-Inmaru dan Taman Istana Kanazawa dibuka untuk umum. Di Taman Gyokusen-Inmaru, Anda dapat melihat pertunjukan lampu setiap 7 menit yang menggunakan dinding batu Kastil Kanazawa sebagai latar belakang.

Waktu: Matahari terbenam hingga 21.00

<http://www.pref.ishikawa.jp/siro-niwa/kanazawajou/e/night/index.html>

• Taman Kenrokuen 5

Satu kali di setiap musim, Taman Kenrokuen memiliki pertunjukan lampu di malam hari dalam waktu terbatas di mana dedaunan taman bercahaya dengan sinar lampu yang fantastis. Selama pertunjukan lampu musim gugur, pengunjung dapat melihat kombinasi langka dari dedaunan musim gugur yang indah dipamerkan bersama salah satu ikon musimam Kenrokuen, Yukizuri (penyangga tali kerucut yang melindungi pohon-pohon dari salju musim dingin Ishikawa yang tebal).



Periode Acara: 13 (Jumat) - 17 (Selasa) September pukul 19.00 sampai 21.00
2 (Sabtu) - 24 (Minggu) November pukul 17.30 sampai 21.00

Akses: 20 menit dengan bus dari Stasiun Kanazawa, Pintu Keluar Kenrokuen (Timur) → Turun di Halte Bus Hirosaka atau Kenrokuen-shita

• Pertunjukan Lampu Sawah Senmaida 6

Selama periode acara, lebih dari 25.000 lampu LED menerangi Lahan Sawah Shiroyone Senmaida, yang merupakan simbol sistem ekologi Satoyama-Satoumi di kawasan Noto (diikuti sebagai situs Warisan Pertanian yang Penting Secara Global). Saat gelap turun setelah terbenamnya matahari, lampu-lampu bercahaya lembut menerangi sawah sehingga tercipta pemandangan romantis.

Periode Acara: 19 Oktober (Sabtu) 2019 sampai 15 Maret (Minggu) 2020
4 jam setelah matahari terbenam

Lokasi: Wajima, Shiroyone-machi, Ha-99-5

Akses*: 2 jam melalui bus Wajima Limited Express dari Stasiun Kanazawa → Turun di Stasiun Wajima → 20 menit melalui bus rute → Turun di halte bus Shiroyone Senmaida

* Selama periode acara, tersedia juga bus jangka pendek yang berangkat dari Stasiun Wajima



<http://senmaida.wajima-kankou.jp/en/>

• Pertunjukan Lampu Tepi Pantai Sakura-gai 7

Selama acara ini, garis pantai Masuhogaura di dekat (Sebelumnya) Bangku Terpanjang di Dunia diterangi dengan lampu LED yang tak terhitung jumlahnya. Lampu bercahaya dalam warna merah muda cerah, yang merepresentasikan kerang merah muda Sakura-gai yang dikenal berserakan di sepanjang garis pantai Masuhogaura, dan biru tua, merepresentasikan laut biru tua.

Periode Acara: 10 Agustus (Sabtu) sampai 30 November (Sabtu) 2019
4 jam setelah matahari terbenam

Lokasi: Hakui-gun, Shika-machi, Togiryokei-cho, Ta-2-11

Akses: 30 menit melalui Limited Express Train dari Stasiun Kanazawa menuju Stasiun Hakui → 55 menit dengan bus dari Stasiun Hakui, turun di halte bus Togi



Jalan Malam Hari yang Menenteramkan

• Distrik Kedai Teh Higashi-Chayagai dan Kazuemachi 5

Saat malam tiba, distrik kedai teh Higashi-Chayagai diterangi oleh cahaya lembut lentera yang tergantung di atap kedai. Suara sayup-sayup drum shamisen dan taiko terkadang terdengar dari kedai teh, menciptakan suasana santai di area tersebut yang sangat kontras dengan hiruk pikuk pagi dan sore. Kazuemachi, berlokasi di sepanjang tepi sungai Asano-gawa yang hanya berjarak 5 menit berjalan kaki dari Higashi-Chayagai, tempat jalan berbatu dan tangga yang tertata melalui distrik kedai teh yang tenang, menjadikannya sebagai tempat sempurna untuk menikmati jalan-jalan malam yang damai.

Akses: 7 menit dengan bus dari Pintu Keluar Kenrokuen (Timur) Stasiun Kanazawa → Turun di halte bus Hashiba-cho → 5 menit berjalan kaki



Distrik Kedai Teh Higashi-Chayagai



Distrik Kedai Teh Kazuemachi



Tur Pasar Omicho dan Kelas Memasak 5

Di tur baru ini, Anda dapat merasakan budaya kuliner khas Kanazawa di Pasar Omicho. Peserta akan menjelajahi pasar bersama ahli kuliner lokal dan memilih bahan musiman yang akan mereka gunakan untuk membuat makanan lengkap.

Tersedia banyak tur dan aktivitas lain, termasuk Pertunjukan Geigi (Geisha) dan Pengalaman Makan Malam, aktivitas Pembuatan Temari-Sushi, aktivitas Meditasi Kuil, dan tur bersepeda. Mulai bulan September, aktivitas memasak Jepang gratis baru juga akan tersedia.



Waktu yang dibutuhkan	2,5 jam
Biaya	¥ 6.300 (termasuk pajak) Mencakup: Bahan, celemek, peralatan memasak
Lokasi	Pasar Omicho
Jumlah Maksimum/ Minimum Peserta	Maks. 10 Min. 4
Reservasi dan Pertanyaan	Kohaku Inc. TEL: (+81) 80-5708-5610 E-mail: info@in-kanazawa.com

<https://www.in-kanazawa.com/>

Pengalaman Ishikawa sepenuhnya di "Green Tour" baru

Di tur baru ini, yang dimulai dan berakhir di Kanazawa, wisatawan internasional dapat mengunjungi lokasi kurang dikenal yang biasanya tidak dijangkau oleh mereka. Peserta dapat merasakan budaya lokal Ishikawa yang unik di level yang lebih dalam, semua dengan bantuan panduan berbahasa Inggris.

Perjalanan Sehari Kanazawa-Noto dan Kanazawa-Kaga: Nikmati meditasi Zen di kuil bersejarah; nikmati masakan lokal segar untuk makan siang; lihat air terjun dan dedaunan musim gugur dengan pemandu alam lokal di tur kaki bukit Hakusan; berjalan menyusuri jalanan kota sumber air panas Kaga Onsen

Tur Malam Kanazawa: Cicipi masakan lokal Kanazawa saat Anda berkeliling di izakayas (pub bergaya Jepang) dan deretan bar-nya, dan rasakan sisi kota yang berbeda saat Anda berjalan menyusuri jalanan di malam hari.

Jumlah Minimum Peserta	2
Biaya	¥7.000
Reservasi dan Pertanyaan	Maruichi Kanko Co., Ltd./Green Tour TEL: (+81)76-266-4401 E-mail: kikaku@maruichi-gp.co.jp

<https://www.maruichi-gp.co.jp/>



Rekomendasi Tur Berkendara Musim Gugur 8

Nikmati dedaunan musim gugur yang indah dan alam sepenuhnya pada perjalanan berkendara ini.

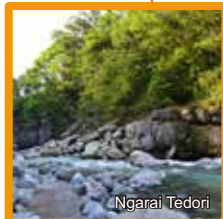
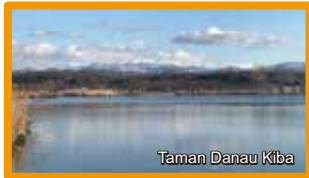

Hari 1

Berangkat dari Kanazawa

- 1 Dataran Tinggi Shishiku
- 2 Taman Danau Kiba
(Nikmati makan siang sembari memandang Danau Kiba)
- 3 Kuil Nata-dera
(Spot terkenal untuk menikmati dedaunan musim gugur)
- 4 Tanjung Amagozen
- 5 Pelabuhan Memancing Hashitate
(Saksikan matahari terbenam yang indah)
- 6 Yamanaka Onsen
(Habiskan malam di sini)

Hari 2

- 6 Berjalan di sepanjang Jurang Kakusenkei
(Spot terkenal untuk menikmati dedaunan musim gugur)
- 7 Jurang Tedor Air Terjun Wakagataki
- 8 Hakusan-Shirakawago White Road Gunung Sanpo-Iwadake
(Spot terkenal untuk menikmati dedaunan musim gugur)
- 9 Shirakawago Tiba di Kanazawa

Kampanye Wisata Persewaan Mobil



Sebagai bagian dari kampanye baru ini, wisatawan internasional yang menyewa mobil dari gerai persewaan mobil yang berpartisipasi di Prefektur Ishikawa dapat menerima kupon untuk mendapatkan hadiah lokal spesial di stasiun pinggir jalan atau lokasi wisata dan diskon biaya masuk ke berbagai tempat wisata di prefektur. Ishikawa memiliki banyak hal yang bisa ditawarkan di luar Kanazawa, jadi nikmatilah alam yang indah dan mata air panas Noto dan Kaga yang menenangkan dengan berkendara santai melintasi pedesaan?

Periode Kampanye: 1 Juli 2019 sampai 31 Maret 2020

Metode Pembagian Kupon: Dapatkan kupon saat menyewa mobil

Pertanyaan: Divisi Pariwisata Internasional Prefektur Ishikawa
(k-kankou@pref.ishikawa.lg.jp)

<https://ishikawa-roadtrips.jp/>