

2017
No. 38
Musim
dingin

Buletin Pariwisata Ishikawa

Info Penting Musim Dingin & Rekomendasi Acara

Memperkenalkan tempat wisata yang dapat dinikmati saat musim dingin Ishikawa, menu kegiatan yang dapat dilakukan hanya pada musim ini.

Kelezatan Musim Dingin



**Oden
Kanazawa**

Oden adalah menu yang sering disantap ketika musim dingin di seluruh Jepang. Pada Oden Kanazawa, yang menjadi kekhasan penganannya adalah, selain dari siput laut dan yaki fu, yaitu "kanimen" yang merupakan daging kepiting dan miso yang dibungkus, dan akhir-akhir ini namanya mulai terangkat dan terkenal sebagai makanan khas daerah. **1**



Tiram

Tiram Noto yang berkembang di Semenanjung Noto, walaupun ukurannya kecil terkenal dengan kepadatan daging dan rasa manisnya. Paling enak ketika musim dingin, padat rasanya dan kaya gizinya, silakan dinikmati. Selain itu selama musim dingin di Semenanjung Noto, di setiap tempat diadakan festival tiram, di tempat acara dapat memakan tiram yang dibakar di atas arang. **2**

**Ikan
Amberjack**

Dengan warna merah muda beningnya yang sangat cantik, silakan mencoba kelezatan dan kegurihannya.



Ikan Amberjack yang ditangkap di pesisir Semenanjung Noto, spesial dengan kepadatan tubuh dan lemaknya. Cara memakannya yang direkomendasikan selain dari sashimi dan sushi yang sudah pasti, adalah gulai ikan Amberjack dengan lobak putih. Kemudian, kepala dan bagian lehernya dapat dibakar dan disantap langsung, tidak ada bagian yang terbuang semua bagian dapat dinikmati kelezatannya. Ikan ini juga dianggap sebagai pembawa keberuntungan. **2**



**Udang
manis**

Kanogani, jenis kepiting zuwaigani yang ditangkap di prefektur Ishikawa, tubuhnya padat dan dengan kegurihan dan rasa manisnya merupakan kekhasan kepiting ini. Selain itu, kepiting betina zuwaigani disebut dengan kobakogani, yang spesial dengan kegurihan yang kental dari kanimiso dan telurnya.

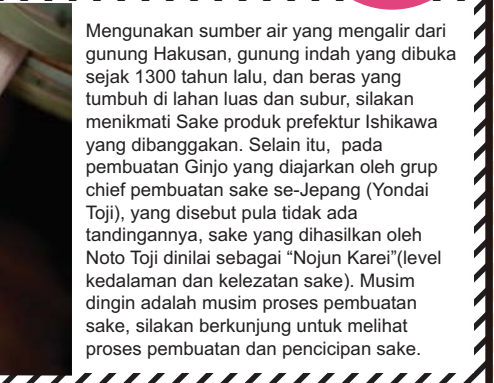

**Sake
lokal**

Menggunakan sumber air yang mengalir dari gunung Hakusan, gunung indah yang dibuka sejak 1300 tahun lalu, dan beras yang tumbuh di lahan luas dan subur, silakan menikmati Sake produk prefektur Ishikawa yang dibanggakan. Selain itu, pada pembuatan Ginjo yang diajarkan oleh grup chief pembuatan sake se-Jepang (Yondai Toji), yang disebut pula tidak ada tandingannya, sake yang dihasilkan oleh Noto Toji dinilai sebagai "Nojun Karei" (level kedalaman dan kelezatan sake). Musim dingin adalah musim proses pembuatan sake, silakan berkunjung untuk melihat proses pembuatan dan pencicipan sake.



Kepiting



Terbatas
Desember-Maret

Tur Bus Sehari Shirakawa-go

Dari stasiun Kanazawa hanya memakan waktu 1 jam lebih sekali jalan, dapat mengunjungi Shirakawa-go warisan dunia yang ditetapkan UNESCO. Tur yang dilengkapi dengan makan siang yang sehat dengan miso Hoba, miso khas Hida, soba dan sayuran gunung. Selain itu kegiatan membuat senbei bakar dengan tangan sendiri, serta menikmati jalan-jalan bebas. Penyedia foto Pemda Shirakawamura Prefektur Gifu **3**

Biaya	SMP ke atas 7800 yen, SD 6800 yen
Jadwal	Keberangkatan setiap Sabtu (2 Des 2017 – 31 Mar 2018)
Jadwal	9:30 berangkat dari stasiun Kanazawa, 15:45 sampai di stasiun Kanazawa, bubar
Layanan	Bahasa Inggris ketika reservasi dapat meminta staf berbahasa Inggris
Kotak info	http://whitering.co.jp/index.html

Pencahayaan Kastil Kanazawa dan Taman Kenrokuen

Pada periode 9 Feb (Jumat) s.d 20 Feb (Selasa) 17:30-20:00, Kastil Kanazawa dan Taman Kenrokuen diberi pencahayaan, dapat menikmati pemandangan fantasi kastil Kanazawa dan taman Kenrokuen yang diselimuti salju.

1



Kagatobi

Pemanjatan tangga Kagatobi dimulai yaitu ketika terjadi kebakaran di zaman Edo, lalu memanjat ke tempat tinggi dan melihat keadaan sekeliling, kemudian membantu memadamkan api. Cara ini diwariskan sampai sekarang. Setiap tahun pada awal bulan Januari, pemanjatan Kagatobi dipertunjukkan oleh staf pemadam kebakaran, dan para warga berkumpul untuk menonton pertunjukan yang memperlihatkan keberanian tsb.

Tanggal 7 Januari (Minggu) 10:00 sampai selesai
 Tempat Taman kastil Kanazawa Lapangan Shinmaru
 Akses dari stasiun Kanazawa dengan bus 20 menit, turun di "Kenrokuen Shita", jalan 5 menit

1

Takuhatsu

Dilaksanakan pada 5 Jan- 3 Feb.

Kangyo Takuhatsu adalah, ketika masa terdingin selama 1 bulan, biksu yang masih dalam pelatihan tidak libur satu hari pun berjalan dari rumah ke rumah membacakan kitab suci. Pemandangan biksu dalam pelatihan berjalan dengan memakai pakaian Zenshu, menggunakan sendal Waraji dan memasang payung ajirogasa, dikenal akrab dalam puisi-puisi musim dingin.

Togozan Daijoui
 Alamat 〒921-8114 Nagazakacho Ru-10,
 kota Kanazawa, prefektur Ishikawa
<http://www.daijoui.or.jp/index.html>

1

Soujiji Daihonzan Soujiji soin
 Alamat 927-2156 1-18-1 Monzen,
 Monzen-cho, kota Wajima, prefektur Ishikawa
<http://www.wannet.jp/noto-soin/>

2



Tempat wisata

Gedung Observasi Kamoike, kota Kaga

Prefektur Ishikawa merupakan area terkenal di dalam negeri sebagai tempat observasi berbagai jenis burung lintas benua. Diantaranya adalah area Katano Kamoike, tempat persinggahan ribuan burung jenis Anatidae untuk berhibernasi, dan merupakan daerah terbatas di dalam Jepang, serta puncaknya pada awal November sampai akhir Februari. dan tercatat pula pada perjanjian Ramsar Perburuan tradisional "Sakaami Ryou" (jenis cara perburuan menangkap kamo(bebek) dengan melayangkan jaring-jaring ke atas udara) yang dimulai dari zaman Samurai, diwariskan sampai sekarang. Bebek liar yang ditangkap tanpa menggunakan senjata api, dagingnya sangat enak. Masakan bebek adalah masakan tradisional khas kota Kaga.

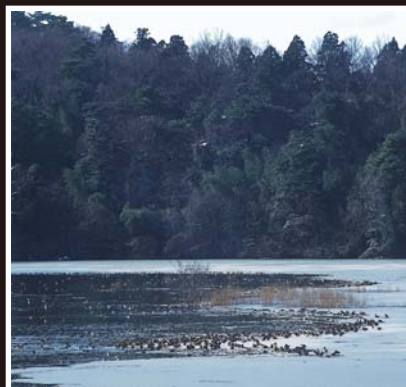

Biaya Dewasa 310 yen, SMA ke bawah gratis
 Jadwal buka 9:00-17:00
 Akse dari stasiun JR Kaga Onsen naik bus keliling "CANBUS" 30 menit, turun di "Kamoike Kansatsukan" dan ada didekatnya
 Kontak info http://tabimati.net/midokoro/detail_kanko.php?p=931

4

Info terbaru

Dibuka situs pencarian pemandu wisata penterjemah kota Kanazawa

1

Telah dibuka situs pencarian pemandu wisata penterjemah dan pemandu sukarela berdasarkan tanggal yang diinginkan. Dapat melihat pesan promosi pemandu wisata, dan dapat mereservasi pemandu dengan mengontak langsung.
<https://www.kanazawaguide.jp/>

Dibuka Hotel dengan pendekatan kebudayaan tradisional "KUMU KANAZAWA"

Di area pusat kota Kanazawa, dan dalam jarak berjalan ke taman Kenrokuen dan pasar Ohmicho, telah dibuka hotel dengan konsep "salon budaya yang menghubungkan kebudayaan tradisional Kanazawa ke masa depan". Di ruang umum dalam hotel, direncanakan akan dilakukan pameran atau acara kegiatan oleh pengrajin, artis, ahli teh, biksu dll, dengan ini mengenalkan kebudayaan ke dalam dan luar negeri.

Harga kamar kamar (bisa diinapi sampai 4 orang) 18.000 yen-24.000 yen
 Akses Jalan kaki 20 menit dari stasiun Kanazawa. Atau naik bus 7 menit dari stasiun Kanazawa, turun di "Minami-cho/Oyama Jinja) jalan kaki 1 menit
<https://www.thesharehotels.com/kumu/>

1

Puisi Musim Dingin Ishikawa

Silakan menghilangkan kepenatan sehari-hari dengan pemandian air panas seraya melihat pemandangan salju. Di Noto, musim dingin laut Jepang, salju turun kencang, di Kaga pemandangan pepohonan dan bukit-bukit berselingan yang dihiasi salju dapat dinikmati sambil masuk ke pemandian terbuka.

Wakura Onsen, pemandian air panas dengan pemandangan hamparan laut
Yamanaka Onsen, Ichirino Onsen, dapat menikmati pemandian dengan pemandangan salju

Peminjaman privat
pemandian
Masakan Irori
Paket sehari

Pemandian
Air Panas

Ichirino Onsen Roan

Peminjaman privat pemandian dan masakan Irorinya amat populer. Pada musim dingin dapat menikmati pemandian dengan pemandangan salju. Tersedia pula paket sehari, dan pada masakan Irori digunakan bahan-bahan khusus seperti ikan Iwana dan Wagyu, daging burung Gibier dengan tahu keras Shirakawa, sayuran gunung dan sayur organik.

<http://www.ichirino.jp/>

3

Taman Kenrokuen



Silakan menikmati jalan-jalan di taman Kenrokuen dengan hiasan musim dingin. Pemandangan yang wajib dilihat adalah Yukitsuri (tali-tali penopang salju)

1

Senmaida



Pemandangan Senmaida putih yang diwarnai dengan salju dan laut Jepang di musim dingin wajib dilihat. Pada malam hari dapat menikmati iluminasi pula.

2



Kuil Natadera terkenal dengan pemandangan khas daun-daun musim gugurnya, tetapi ketika musim dingin pun banyak pemandangan indah di Kuil Natadera

5

Kuil Natadera



Magaki



Magaki terdapat di kota Wajima, yaitu pagar dari bambu nigatake dan bambu madake dipatah-patahkan dan dijejer tanpa selang dengan ketinggian 5 m, berfungsi melindungi rumah pada musim dingin dari hembusan angin dari laut Jepang, dan pada musim panas menjadi peneduh penghalang sinar matahari barat.

2

Tempat Wisata Pemandangan Musim Dingin

