

その他



**154 小松製瓦(株)**  
小松市国府台5丁目29番地1 TEL.0761-47-2219 **要**  
**配合土製造から粘土瓦製造までの一環生産自動ラインの見学可能**  
■受入人数:見学1~20名 ■見学料金:無料  
■開館:9:00~16:00(15:00開始予約まで)  
■休館日:生産休止の場合があります(要確認)



**155 土居原ボンネット広場「クハ489-501」**  
小松市土居原町772番地「土居原ボンネット広場」TEL.090-7087-5011 **体**  
**北陸3県唯一の特急電車保存施設**  
(保存会事務局)  
■受入人数:見学1名~、体験1名~ ■料金:車内見学/客室:無料、運転室:300円(小学生以下のお子様連れ同伴の場合は1家族当たり300円)  
■開館:土・日曜日、祝日の10:00~16:00 ※冬期間(12月中旬~4月中旬除く)  
■休館日:平日、冬期間(12月中旬~4月中旬)



**156 もくもく工房**  
小松市長谷町岡22-1 TEL.0761-46-8100 **要**  
**各種木工機材が設置されていて、木工の体験ができる**  
**体**  
■受入人数:見学1~20名、体験1~20名  
■料金:見学無料、木工キット700~2,000円+入館料200円  
■開館:9:00~16:00  
■休館日:月曜日、年末年始(12/29~1/3)、お盆(8/14~8/16)



**157 らくやき体験工房 翠雲窯**  
加賀市大聖寺下屋敷町17 TEL.0761-72-1175 **要**  
**楽焼き作品の見学、手びねりによる作陶や絵付体験可能**  
**体**  
■受入人数:見学要問合せ、体験1~30名  
■開館:平日13:00~17:00(予約は除く)、土・日曜日、祝日10:00~17:00  
■体験料金:作陶体験2,000円/粘土1キ口(1,200円/追加粘土1キ口)、絵付け500円~(焼成費込) ■休館日:月曜日(予約の場合は営業可)



白山比咩神社

金沢エリア

加賀・白山エリア

能登エリア

# 能登 Noto Area

志路海岸

伝統的工芸品



**158 石川県輪島漆芸美術館**  
輪島市水守町四十町11 TEL.0768-22-9788 **要**  
**日本が世界に誇る漆文化の魅力を発信しています**  
**体**  
■受入人数:見学何名でも、体験1~40名(7日前までに要予約)  
■入館料金:一般620円、高・大学生310円、小・中学生150円  
(20名以上は団体割引あり) ■開館:9:00~17:00(入館は16:30まで)  
■休館日:年末(12/29~31)、展示入替期間



**159 漆アミューズメント塗太郎**  
輪島市河井町朝市通田谷小路 TEL.0768-22-6040 **要**  
**①絵付体験 ②漆の上塗り見学ができます**  
**体**  
■受入人数:見学10名以上、体験1~30名(5名以上は要予約)  
■料金:体験1,300円~10,000円相当(アイテム50種)  
■開館:8:00~17:00(体験受付15:30まで) ■休館日:無休



**160 漆陶舗 あらさ**  
七尾市一本杉町4 TEL.0767-52-4141 **要**  
**石川の伝統工芸品の展示・販売と輪島塗の沈金体験ができます**  
**体**  
■受入人数:体験1~14名(要予約) ■体験料金:1,000~2,000円  
■開館:9:00~18:00 ■休館日:火曜日



**161 上塗屋中門漆器店「職人ギャラリー中門」**  
輪島市二ツ屋町5-16-5 TEL.0768-22-2721 **要**  
**ギャラリーでは色漆のグラデーション商品が楽しめます**  
**体**  
■受入人数:15名程度 ■見学料金:無料  
■開館:9:00~18:00  
■休館日:ギャラリー(無休)、工房(土・日曜日)



**162 輪島塗(株)五島屋**  
輪島市河井町2-161-2 TEL.0768-22-5051 **要**  
**輪島最大の展示場で、ゆったりと輪島塗をご覧ください**  
**体**  
■受入人数:1~30名 ■見学料金:無料  
■開館:9:30~16:30  
■休館日:年末年始(12/29~翌1/5)



**163 坂本漆器店 工房長屋店**  
輪島市河井町4-66-1 TEL.0768-23-1755 **要**  
**オリジナルアクセサリーから高級漆器まで見学可能**  
**体**  
■見学料金:無料  
■開館:9:00~17:00  
■休館日:水曜日(祝日の場合は営業)



**164 しおやす漆器工房**  
輪島市小伊勢町日隈20 TEL.0768-22-1166 **要**  
**10人の職人が仕事をしています。ゆっくり見てください**  
**体**  
■受入人数:1~200名 ■見学料金:無料  
■開館:8:30~17:30  
■休館日:無休

伝統的工芸品



**165 珠洲市陶芸センター**  
珠洲市蛸島町2部1番地1 TEL.0768-82-3221 **要**  
**手回しロクロを使った珠洲焼の陶芸体験ができます**  
**体**  
■受入人数:体験1~24名 ■体験料金:3,000円(粘土代・焼成代込み)  
※珠洲市内の児童・生徒は1,500円(所要時間約2時間)  
■開館:9:00~17:00  
■休館日:月曜日、祝日の翌日、年末年始(12/29~翌1/3)



**166 珠洲市立珠洲焼資料館**  
珠洲市蛸島町1-2-563 TEL.0768-82-6200 **要**  
**灰黒色で力強い造形美を誇る珠洲古陶や資料の見学可能**  
**体**  
■入館料金:一般310円(団体20名以上210円)、小・中・高生150円、  
(団体20名以上100円) ■開館:9:00~17:00  
■休館日:年末年始(12/29~翌1/3)、展示入替・整理期間



**167 珠洲焼館**  
珠洲市蛸島町1部2番地480 TEL.0768-82-5073 **要**  
**珠洲焼の陶工の作品を一堂に展示・販売しています**  
**体**  
■受入人数:見学何名でも ■見学料金:無料  
■開館:9:00~17:00  
■休館日:年末年始(12/31~翌1/4)



**168 高澤ろうそく店**  
七尾市一本杉町11 TEL.0767-53-0406 **要**  
**県内で唯一「ろうそく作りを今に伝える**  
**体**  
■見学料金:無料  
■開館:9:00~19:00  
■休館日:第3火曜日



**169 (株)田谷漆器店**  
輪島市杉平町蝦夷穴55-6 TEL.0768-22-0961 **要**  
**伝統工芸の技法を守りつつ、天然素材にこだわり、環境にやさしい製品を作ります**  
**体**  
■受入人数:見学10名 ■見学料金:無料 ■開館:8:00~17:00  
■休館日:土・日曜日(但し、要予約で対応可)

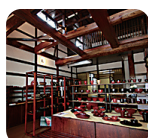

**170 藤八屋**  
輪島市山本町脇田34-5(山本工房) TEL.0768-22-5577 **要**  
**下地から上塗に至るまでの製造工程やショールームの見学可能**  
**体**  
■受入人数:見学10名、体験10名  
■料金:見学無料、体験実費(体験内容により異なります。)  
■開館:9:00~17:00  
■休館日:本店(無休)、山本工房(土・日曜日、祝日)、工房長屋店(水曜日)



**171 能登上布織元・山崎麻織物工房**  
羽咋市下曾祿町ヲ部84 TEL.0767-26-0240 **要**  
**能登上布製造工程の見学・体験織り可能**  
**体**  
■受入人数:見学1~40名、体験同時に2~4名  
■料金:見学無料、体験3,000円~  
■開館:9:00~17:00(見学可能時間)  
■休館日:日曜日、お盆、年末年始、創設記念日(7/7)

# 産業観光受入企業・施設一覧

## 伝統的工芸品



**172 能登上布会館**  
鹿島郡中能登町能登部下134-1 TEL.0767-72-2233 **要**  
**製造工程の見学、機織りの体験可能**  
■受入人数:体験要問合せ  
■料金:見学無料、体験1,500円~3,200円(要確認)  
■開館:9:30~16:00、(10~3月は15:00まで)  
■休館日:月曜日(祝日の場合は翌日)、年末年始



**173 花嫁のれん館**  
七尾市馬出町ツ部49 TEL.0767-53-8743 **要**  
**のれんの展示と花嫁衣装で、のれんぐり体験ができます**  
■受入人数:見学・体験1名~要問合せ ■料金:大人(高校生以上)550円、小中学生250円、小学生未満無料、団体(20名以上)450円  
体験(入館料込み)3,000円 ■開館:9:00~17:00(入館は16:30まで)  
■休館日:毎月第4火曜日及び展示替え期間、年末年始(12/29~1/3)



**174 輪島キリモト**  
輪島市杉平町成坪32 TEL.0768-22-0842 **要**  
**漆器木地の加工、下地や拭き漆等の漆塗り工程の見学**  
■受入人数:見学1~15名(1週間~3日前までに要予約)  
対応時間:午前10時~午後3時まで  
■見学料金:無料 ■開館:8:00~17:30(月~金曜日)  
■休館日:土・日曜日、祝日、お正月、お盆、輪島市内の祭日等



**175 輪島工房長屋**  
輪島市河井町4-66-1 TEL.0768-23-0011 **要**  
**輪島塗の作業を間近で見学でき、模様付け体験もある**  
■受入人数:見学・体験各1~40名  
■料金:見学無料、体験1,500円~2,500円(要確認)  
■営業時間:9:00~17:00(5~8月は18:00まで)  
■休館日:水曜日(祝日は営業)



**176 輪島塗会館**  
輪島市河井町24番55 TEL.0768-22-2155 **要**  
**輪島塗の販売及び製造工程の説明展示と企画展示**  
■受入人数:見学50名まで ■入場料金:2階資料展示室のみ有料(大人300円、高校生200円、中学生100円、小学生以下無料)  
■開館:8:30~17:00 ■休館日:無休



**177 (株)輪島屋善仁**  
輪島市平成町63番地 TEL.0768-22-0521 **要**  
**職人と語りながらの工房めぐりと製品展示場の見学ができます**  
■受入人数:見学1~15名程度 ■見学料金:無料  
■開館:8:30~17:00、工房見学9:00~12:00、13:00~16:00  
■休館日:土・日曜日、年末年始



**178 イソライト珪藻土記念館**  
七尾市石崎町ヨ部1番地 TEL.0767-62-2313 **要**  
**珪藻土に関する説明パネル、珪藻土製品の展示など**  
■受入人数:見学1~50名 ■見学料金:無料  
■開館:9:00~15:00 ■休館日:火曜日、年末年始、1~2月



**179 (株)西海水産**  
羽咋郡志賀町西海千ノ浦ヲ11番地 TEL.0767-45-1057 **要**  
**水産加工品(丸干しいか等)の製造工場の見学等ができる**  
■受入人数:見学10~15名(要予約)※詳細はお問合せください  
■見学料金:無料 ■開館:8:00~17:00  
■休館日:土・日曜日、祝日



**180 (株)清水酒造店**  
輪島市河井町1-18-1 TEL.0768-22-5858 **要**  
**酒蔵をご案内して酒造工程や設備の説明をし、試飲も可能**  
■受入人数:15名程度(要予約) ■見学料金:無料  
■開館:9:00~17:00  
■休館日:日曜日、年始



**181 (有)新海塩産業**  
珠洲市長橋町15-18-11 TEL.0768-87-8140 **要**  
**流下式塩田による製造工程を見学できる**  
■受入人数:見学1~30名(10名以上は要予約) ■見学料金:無料  
■開館:8:00~17:00  
■休館日:年末年始



**182 (株)スギヨ**  
七尾市西三階町10号4-1 TEL.0767-53-0180 **要**  
**ちくわや揚げ蒲鉾の製造工程を見学いただけます**  
■受入人数:見学要問合せ  
■見学料金:無料  
■開館:9:00~17:00、見学9:30~、13:30~、15:00計3回  
■休館日:土、日、祝、月曜日の午前



**183 (株)スギヨファーム「ファーマーズレストラン香能の丘」**  
羽咋郡志賀町香能364 TEL.0767-42-2617(予約受付時間9:00~17:00(土日祝除く)) **要**  
**能登産食材中心のビューフェスタイルレストランです**  
■受入人数:10~40名、予約制レストランです。個人予約の方はHPのご予約カレンダーをご確認ください。■料金:大人2,000円、小学生1,000円、小学生未満500円、3歳未満無料 ■開館:11:30~14:30 ■休館日:不定休

## 地域特産品



**184 (株)珠洲製塩**  
珠洲市長橋町13字17番地2 TEL.0768-87-8080 **要**  
**揚げ浜式、流下式による塩づくりの工程を見学できます**  
■受入人数:見学1~80名、体験1~40名(要予約)  
■料金:見学無料、ミニ仕上げ釜体験1,000円  
■開館:8:00~17:00 ■休館日:年末年始(12/29~1/4)



**185 宗玄酒造(株)**  
珠洲市宝立町宗玄24-22 TEL.0768-84-1314 **要**  
**奥能登最古の酒蔵、トロッコと北陸初のトンネル貯蔵あり**  
■受入人数:要相談 ■見学料金:無料  
■開館:8:00~17:00  
■休館日:日曜日、年始(1/1~3)



**186 高澤醸造**  
羽咋市下曾根町ノ部50番地 TEL.0767-26-0261 **要**  
**味噌蔵の見学可能**  
■受入人数:見学10名まで(要予約)  
■料金:見学無料  
■開館:10:00~15:00 ■休館日:日曜日、祝日



**187 鳥居醤油店**  
七尾市一本杉町29 TEL.0767-52-0368 **要**  
**原材料(大豆、小麦)はすべて能登産。手作業で2夏熟成**  
■受入人数:見学1~15名、体験1~15名  
■料金:見学無料、体験320円(お土産付)  
■開館:9:00~18:00 ■休館日:木曜日不定休



**188 (名)中島酒造店**  
輪島市鳳至町福荷町8番地 TEL.0768-22-0018 **要**  
**酒蔵見学や日本酒造りの工程説明あり、試飲もできる**  
■受入人数:見学1~30名(要予約) ■見学料金:無料  
■開館:10:00~16:00  
■休館日:無休



**189 なまこや**  
七尾市石崎町香島1-22 TEL.0120-33-7058 **要**  
**このわた、くちこの製造工程を体験。食事又は、おみやげ付**  
■受入人数:見学2~15名、体験2~15名(5日前までに要予約)  
■料金:見学・体験(食事付)1,500円(税別)  
■開館:見学可能日時/月曜~土曜11:00~14:00(11月下旬~3月中旬限定)  
■休館日:毎月第1木曜日(1~2月は毎週木曜日)



**190 能登ワイン(株)**  
鳳珠郡穴水町旭ヶ丘5番1 TEL.0768-58-1577 **要**  
**ワイン醸造所の見学ができる**  
■受入人数:見学1~100名  
■見学料金:無料(試飲有)  
■開館:9:00~17:00 ■休館日:無休



**191 能登大社焼窯元**  
羽咋市寺家町テ41-1 TEL.0767-22-0622 **要**  
**縁結びの神「気多神社」すぐそば。手びねり、絵付け体験可能**  
■受入人数:見学1~20名、体験1~40名(要予約)  
■料金:見学無料、体験(手びねり500g、1,600円~、絵付け1個900円)



**192 松波酒造(株)**  
鳳珠郡能登町松波30-114 TEL.0768-72-0005 **要**  
**歴史ある酒道具の説明と旬のお酒の試飲ができます**  
■受入人数:1~30名 ■見学料金:無料(酒蔵見学は要予約)  
■開館:8:00~17:00  
■休館日:年末年始



**193 道の駅すず塩田村**  
珠洲市清水町1-58-1 TEL.0768-87-2040 **要**  
**世界の塩の文化を紹介、「揚げ浜式」塩づくりの体験や見学可能**  
■受入人数:体験1~100名(100名以上は要相談)(要予約)  
■料金:資料館入館(大人100円、小・中学生50円)、塩づくり体験(浜土体験2時間コース)大人2,000円、小人1,000円  
■開館:8:30~17:30(12~2月は9:00~16:00) ■休館日:無休

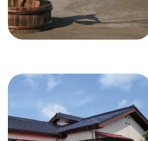

**194 のとのファクトリー**  
鳳珠郡能登町字上町イ部46-6 TEL.0768-76-8100 **要**  
**notono素材を感じるデイリーフード** ■受入人数:1~20名  
■料金:ブルーベリー摘み取り体験(夏季のみ)有料、カフェ有料  
■開館:9:00~17:00 ■休館日:日曜日、祝日、第2・4土曜日、7・8月は無休  
※カフェ・マルシェの営業時間:9時~17時、定休日:日祝日、年末年始(冬季1~3月は、カフェ・マルシェ:上記定休日と第2第4土曜日もお休みです。)



**195 (株)袖餅子総本家中浦屋**  
輪島市河井町2部70番地(本町店) TEL.0768-22-0131 **要**  
**季節によって異なる菓子を、菓子工場の外から見学できる**  
■受入人数:見学要問合せ ■見学料金:無料  
■開館:8:00~17:00(店舗)  
■休館日:元旦

## 地域特産品

車両・機械・電子等



**196 株田鉄工所**  
 羽咋郡志賀町堀松5-1 TEL.0767-32-3663  
**モノづくり産業遺産に認定された「新里万能木工機」の見学が可能です**  
 ■受入人数:見学1~10名(要問合せ) ■見学料金:無料  
 ■休館日:土・日曜日

要  
産



**197 株地域みらい**  
 鹿島郡中能登町良川へ部32番地 TEL.0767-74-2121  
**計測分野で注目されている3次元計測の紹介・説明**  
 ■受入人数:1~10名(要問合せ) ■見学料金:無料  
 ■開館:9:00~17:00  
 ■休館日:土・日曜日、祝日、年末年始

要



**198 株トパテック**  
 輪島市三井町臨空産業団地3号 TEL.0768-26-1888  
**見学者案内通路よりアルミチューブ製造ラインを見学可能**  
 ■受入人数:見学25名 ■見学料金:無料  
 ■開館:8:00~17:00  
 ■休館日:法定休日

要



**199 中能登町織物デザインセンター**  
 鹿島郡中能登町能登部下134-1 TEL.0767-72-2121  
**20万点の織物デザインサンプルを展示。熱転写プリント体験が可能**  
 ■受入人数:1~50名  
 ■料金:入館無料、体験無料(素材により有料)(要予約)  
 ■開館:10:00~16:00 ■休館日:月曜日(祝日の場合は翌日)、年末年始

要  
体



**200 能登テキスタイルラボ**  
 鹿島郡中能登町良川17部17番地1 TEL.0767-74-2271  
**織物・ニットの精練染色試験、インクジェットプリント試験の見学、体験**  
 ■受入人数:見学1~20名、体験2~5名  
 ■料金:見学無料、体験300円~(少人数が望ましい)  
 ■開館:9:00~16:00 ■休館日:土・日曜日、祝日、年末年始

要  
体



**201 石川北部RDFセンター**  
 羽咋郡志賀町矢駄11字103番地 TEL.0767-36-8888  
**RDF(ごみ固化燃料)流動床ガス化熔融施設を見学**  
 ■受入人数:見学1~80名  
 ■見学料金:無料  
 ■休館日:土・日曜日、祝日、年末年始

要



**202 公益財団法人能登原子力センター**  
 羽咋郡志賀町安部屋支34-1 TEL.0767-32-3511  
**原子力、放射線、電気などを楽しく学べる情報科学館**  
 ■受入人数:見学要問合せ ■見学料金:無料  
 ■開館:9:30~16:30  
 ■休館日:月曜日(休日の場合は翌日)及び年末年始(12/29~1/3)

要



**203 アリス館志賀**  
 羽咋郡志賀町赤住又部21番地 TEL.0767-32-4321  
**原子力発電のしくみや、エネルギー・電気についてアリスたちが紹介**  
 ■受入人数:要問合せ ■入館料金:無料  
 ■開館:9:00~16:30 ■休館日:年末年始(12/28~翌1/3)

体



**204 能登島ガラス工房**  
 七尾市能登島向田町122-53 TEL.0767-84-1180  
**吹きガラスの製作工程見学ができ、各種ガラス製作体験も可能**  
 ■受入人数:要問合せ ■料金:見学無料、体験有料(要予約)  
 ■開館:9:00~17:00 ■休館日:年末年始(12/25~翌1/5)

要  
体



**205 能登食祭市場**  
 七尾市府中町員外13-1 TEL.0767-52-7071  
**館内で商品販売の現場を見学、試食できる**  
 ■見学料金:無料  
 ■開館:1F物販8:30~18:00、2F飲食11:00~(閉店時間は店舗により異なる)  
 ■休館日:12月~6月の火曜日(祝日は営業)

要  
体



**206 石川県海洋漁業科学館**  
 鳳珠郡能登町宇津新港3-7 TEL.0768-62-4655  
**海と魚について体感などしながら楽しく学べます**  
 ■受入人数:見学100名、体験30名 ■料金:入館無料  
 ■開館:9:30~16:30(入館は16:00まで)  
 ■休館日:月曜日(祝日を除く)、年末年始

要  
体



**207 石川県水産総合センター 生産部志賀事業所**  
 羽咋郡志賀町赤住20 TEL.0767-32-3497  
**ヒラメ、アワビ、サザエの展示・見学**  
 ■受入人数:見学1~40名要問合せ ■見学料金:無料  
 ■開館:9:00~16:30  
 ■休館日:土・日曜日、祝日、年末年始

要

その他



**208 石川県農林総合研究センター 畜産試験場**  
 羽咋郡宝達志水町坪山ナ93-2 TEL.0767-28-2284  
**クローン牛を見学できる**  
 ■受入人数:見学要問合せ  
 ■見学料金:無料  
 ■開館:9:00~17:00

要



**209 石川県能登島ガラス美術館**(公益財団法人七尾美術財団)  
 七尾市能登島向田町125部10番地 TEL.0767-84-1175  
**美術館の見学、ガラス工芸体験などイベントも開催(要確認)**  
 ■受入人数:見学1~100名、体験10~50名(団体は20名から)  
 ■見学料金:一般800円、中学生以下無料  
 ■開館:9:00~17:00(12~3月は16:30まで) ※入館は閉館の30分前まで  
 ■休館日:第3火曜日(祝日の場合は翌日)、年末年始(12/29~翌1/1)、展示入替期間

体



**210 須須神社**  
 珠洲市三崎町寺家4-2 TEL.0768-88-2772  
**宝物殿では「木造男神像5軀」(重文)や「蝉折の笛」など、キリコ館ではキリコ高さ16.5m4基を見学可能**  
 ■受入人数:見学(宝物殿30名、キリコ館50名) ■料金:自由拝拝無料、宝物殿拝観料(要予約)300円、キリコ館200円 ■開館:9:00~16:00(参拝は通年、宝物殿拝観 4~10月) ■休館日:宝物殿11月~翌3月末

要



**211 セミナーハウス「山びこ」**  
 鳳珠郡能登町黒川33-61 TEL.0768-76-1611  
**そば打ち体験、押し花づくり等の体験プログラムに参加可能**  
 ■受入人数:そば打ち体験54名まで(他要問合せ)  
 ■体験料金:大人540円、小人320円(別途材料費2,160円)  
 ■開館:10:00~16:00 ■休館日:年末年始

要  
体



**212 のと海洋ふれあいセンター**  
 鳳珠郡能登町越坂3-47 TEL.0768-74-1919  
**九十九湾などの海がよく分かる展示室や3Dシアター見学**  
 ■受入人数:見学150名、体験50名  
 ■料金:見学(200円、中学生以下無料)、体験要問合せ  
 ■開館:9:00~17:00(入館受付は16:30まで)  
 ■休館日:月曜日(祝日と繁忙期は除く)、年末年始(12/29~1/3)

要  
体



**213 中島お祭り資料館・お祭り伝承館**  
 七尾市中島町横田1部148 TEL.0767-66-2200  
**勇壮な「杵旗祭り」を祭り当日の熱気そのままに再現**  
 ■受入人数:見学1~50名 ■入館料金:小・中学生300円、高校生400円、大人500円  
 ■開館:9:00~17:00(入館は16:30まで)  
 ■休館日:月曜日(祝日の場合は翌日)、冬季期間(12/11~翌3/10・団体のみ見学可。☎0767-53-8437まで要予約)

要



**214 花のミュージアムフローリー**  
 羽咋郡志賀町赤住14-54-1 TEL.0767-32-8787  
**南欧風の建物を基調に500種類を超える草花が植栽されている**  
 ■受入人数:見学80名、体験要問合せ  
 ■料金:入館無料、体験要問合せ  
 ■開館:9:30~17:00  
 ■休館日:月曜日(祝日の場合は翌日)、冬季期間(12月25日~3月19日)

要  
体



**215 輪島市ふるさと体験実習館**  
 輪島市町野町曾々木サの45の1番地 TEL.0768-32-1331  
**わたふじ染、豆腐づくり等の地域文化の体験**  
 ■受入人数:要問合せ  
 ■体験料金:700円~要問合せ  
 ■開館:9:00~17:00 ■休館日:火曜日、年末年始

要  
体

繊維・衣料

環境・エネルギー

商業物流サービス等

その他



白米千枚田より夕日を望む