

研究公的施設・博物館等

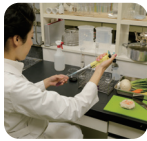

63 石川県金沢港大野からくり記念館
 金沢市大野町4-甲2-29 TEL.076-266-1311 **要体**
触って遊べる『からくり体験ミュージアム』
 ■受入人数:1~200名、親子体験教室(日限定・要予約)
 ■入館料金:大人300円、小・中・高生200円、団体(20名以上)50円引き、障がい者割引100円引き ■開館:9:00~17:00(入館は16:30まで)
 ■休館日:水曜日(祝日の場合は翌日)、年末年始(12/29~翌1/3)



64 石川県工業試験場
 金沢市鞍月2丁目1番地 TEL.076-267-8081 **要**
モノづくり技術の紹介や各種試験計測機器の見学が可能
 ■受入人数:見学1~20名 ■見学料金:無料
 ■開館:8:30~17:15
 ■休館日:土・日曜日、祝日、年末年始



65 石川県埋蔵文化財センター
 金沢市中戸町18番地1 TEL.076-229-4477 **体**
火おこし、まが玉づくり等、約10種類の古代体験が無料
 ■受入人数:体験1~50名(団体は平日のみ要予約) ■体験料金:無料
 ■開館:9:00~17:00(入館は16:30まで)
 ■休館日:年末年始(12/29~翌1/3)



66 石川県立大学
 野々市市末松1丁目308番地 TEL.076-227-7220 **要**
石川県立大学施設の見学(要事前予約)
 ■受入人数:見学50名まで ■見学料金:無料
 ■開館:9:00~17:00
 ■休館日:土・日曜日、祝日、年末年始(12/29~1/3)



67 いしかわ総合スポーツセンター
 金沢市稚日野町北222番地 TEL.076-268-2222 **要**
いしかわ総合スポーツセンター施設内の見学可能
 ■料金:[トレーニングルーム・プール]一般410円、高校生以下200円
 [アリーナ・ランニング]一般200円、高校生以下100円
 ■開館:9:00~22:00 ■休館日:年末年始



68 金沢くらしの博物館
 金沢市飛梅町3-31 TEL.076-222-5740 **要**
明治期の木造校舎(国重文)に金沢の風物詩や生活用品を展示
 ■受入人数:1~50名(50名以上は要相談)
 ■入館料金:一般:300円、団体(20名以上):250円、65歳以上・障がい者手帳をお持ちの方およびその介護人:200円(祝日無料)、高校生以下:無料
 ■開館:9:30~17:00(入館は16:30まで) ■休館日:展示入替期間、12/29~1/3



69 金沢市埋蔵文化財収蔵庫
 金沢市新保本5丁目48番地 TEL.076-240-2371 **要**
市内の遺跡から出土した土器や石器などを展示
 ■料金:無料
 ■開館:9:30~16:30
 ■休館日:月曜日(祝日の場合は翌日)、年末年始

研究公的施設・博物館等



70 金沢縄文ワールド(金沢市埋蔵文化財センター)
 金沢市上安原南60番地 TEL.076-269-2451 **体**
金沢の縄文時代の世界を体感できる展示施設
 ■料金:無料
 ■開館:9:30~17:00(入館は16:30まで)、体験時間は10:00~17:00
 ■休館日:月曜日(祝日の場合は翌日)、年末年始



71 金沢蓄音器館
 金沢市尾張町2-11-21 TEL.076-232-3066 **要**
蓄音器を展示公開するほか、蓄音器の実演も楽しめる
 ■受入人数:蓄音器実演1~20名
 ■入館料金:大人300円、団体(20名以上)250円、65歳以上200円、高校生以下無料
 ■開館:10:00~17:30(入館は17:00まで)
 ■休館日:展示入替期間、年末年始(12/29~翌1/3)



72 金沢能楽美術館
 金沢市広坂1丁目2番25号 TEL.076-220-2790 **体**
加賀宝生ゆかりの能面・能装束を展示。体験コーナーが好評
 ■受入人数:10~50名(要相談により多くても可)
 ■見学料金:一般・大学生300円、65歳以上200円、高校生以下無料
 ■開館:10:00~18:00(入館は17:30まで)
 ■休館日:月曜日(祝日の場合は翌日)、年末年始、展示入替期間

その他



73 シンコール(株)
 金沢市直江町イ12番地 TEL.076-237-7740 **要**
見て、触れて、確かめられるインテリアの提案
 ■受入人数:見学1~20名 ■見学料金:無料
 ■開館:10:00~17:00
 ■休館日:毎週水曜日、年末年始・夏季休暇



74 千と世水引
 金沢市尾張町1丁目9の26 TEL.076-221-0278 **要**
店舗の中に工房があるので随時作業の様子が見学できます
 ■受入人数:1~10名程度 ■見学料金:無料
 ■開館:9:30~17:00(土曜日・祝日10:00~16:00)
 ■休館日:日曜日、年末年始、祝日、連休は要問合せ



75 杜の中の工房 北陶
 金沢市本多町3-2-1(北陸放送庭園内) TEL.076-222-0077 **要体**
会員制の陶芸教室ですが見学可能。ビジター体験要予約
 ■受入人数:見学1~25名、体験要問合せ
 ■料金:見学無料、ビジター体験有料要問合せ
 ■開館:10:00~20:00 ■休館日:日曜、祝日、年末年始



兼六園

加賀・白山 Kaga-Hakusan Area 白山連峰

伝統的工芸品



76 浅蔵五十吉深香陶窯
 小松市八幡九谷ヶ丘己50-1 TEL.0761-47-0051 **要体**
作陶作業の流れのほか、大作などが並ぶ展示室の見学可能
 ■受入人数:見学1~40名、体験要問合せ
 ■料金:体験有料(要問合せ)
 ■開館:10:00~16:00 ■休館日:要問合せ



77 太鼓の里 体験学習館(一般財団法人浅野太鼓)
 白山市福留町586 TEL.076-277-1721 **要体**
6尺(口径180cm)の太鼓が試し打ちできる
 ■受入人数:体験要問合せ
 ■料金:ショールーム見学無料、学習館見学350円、体験要問合せ
 ■開館:ショールーム9:00~17:00(平日)、学習館10:00~16:00
 ■休館日:お盆・年末年始・不定休あり



78 石川県九谷焼美術館
 加賀市大聖寺地方町1-10-13 TEL.0761-72-7466 **要**
勢田気の違った3つの常設展示室で九谷焼の魅力を体感できる
 ■通常入場料:大人500円、高校生以下・障がい者無料、75歳以上250円
 ■開館:9:00~17:00(入館は16:30まで)
 ■休館日:月曜日(祝日の場合は開館)

伝統的工芸品



79 石川県立山中漆器産業技術センター
 加賀市山中温泉塚谷町1270番地 TEL.0761-78-1696 **要体**
日本唯一の伝統的な木地挽物の研修所。案内体験要予約
 ■受入人数:見学1~40名、体験1~10名 ■見学料金:無料
 ■開館:9:00~17:00(体験10:00~15:00)
 ■休館日:年末年始 ■体験予約×切:平日1ヶ月前、他3日前



80 うつわ工房すいか-水火-
 加賀市片山津温泉ク1-102番地12 TEL.0761-74-0334 **要体**
お子様から楽しめる! 九谷焼の土でロクロ・手捻り体験
 ■受入人数:1~40名(1時間に6名ほど。予約優先。)
 ■体験料金:ロクロ体験2,600円~、手捻り体験2,100円~。別途送料1,000円~
 ■開館:10:00~17:00(体験は16:30まで受付)、日曜は要予約
 ■休館日:不定休



81 うるしの器 あさだ
 加賀市山中温泉菅谷町ハ215 TEL.0761-78-4200 **要体**
漆塗りの工房見学や、漆で絵を描く体験ができる
 ■受入人数:見学1~20名、体験1~15名
 ■料金:見学無料、体験2,000円~(送料・消費税別)
 ■開館:9:00~17:00(工房は平日のみ、体験受付は16:00まで)
 ■休館日:年末年始(12/31~1/1)、日曜日午後不定休

伝統的工芸品



82 織りの資料館 白山工房
 白山市白峰 17 TEL.076-259-2859
牛首袖の糸つくりから機織りまでの作業工程を見学可能
 ■受入人数:見学1~35名/回程度、はた織り体験4~5名/回
 ■料金:入館400円、はた織り体験500円 ■開館:9:00~16:00
 ■休館日:[4~11月]木曜日、[12~3月(冬季期間)]木曜日以外にも休館日あり

要
体



83 加賀獅子頭 知田工房
 白山市八幡町98 TEL.076-272-1696
獅子頭製作工房の見学可能
 ■受入人数:見学1~15名まで ■見学料金:無料
 ■開館:9:00~17:00
 ■休館日:不定休

要



84 加賀美川刺しゅうの里
 白山市蓮池町ア36-1 TEL.076-278-5430
美川刺繍の作品を展示、刺繍工房の見学や手刺繍の体験も可能
 ■受入人数:見学1~80名、体験1~10名 ■料金:見学無料、体験要問合せ
 ■開館:9:00~17:00 ■休館日:日曜日、年末年始

要
体



85 加賀美川仏壇 勝見
 白山市美川新町ル78 TEL.076-278-3338
お仏壇及び工房を見学できる
 ■受入人数:見学1~15名(要予約) ■見学料金:無料
 ■開館:10:00~16:00 ■休館日:基本的に無休

要



86 加藤和紙
 能美郡川北町中島ヲ152-1 TEL.076-277-5800
和紙の中でも紙王と云われている雁皮和紙の製造見学可能
 ■受入人数:体験1~30名(要予約)
 ■体験料金:手漉き/ハガキ押花入り1枚500円、6枚1,620円
 ■開館:10:00~16:00 ■休館日:無休

要
体



87 九谷陶芸村(九谷焼団地)
 能美市泉台町南22 TEL.0761-58-6102
業界唯一の九谷焼専門ショッピングモール
 ■見学料金:陶芸村無料、資料館、美術館共通(一般430円、75歳以上320円、高校生以下無料)陶芸館は入館無料
 ■開館:資料館、美術館、陶芸館 9:00~17:00
 ■休館日:3館は月曜日、陶芸村は無休

要
体



88 九谷なごみ館 九谷和(なごみ)窯
 能美市寺井町カ10番地(ショールーム) TEL.0761-57-8777
 能美市末信町イ61番地(工房) TEL.0761-57-0121
ろくろ・手びねり体験ができます。後日、完成品をお届けします
 ■受入人数:見学1~10名、体験何人でも
 ■料金:見学無料、体験無料(お土産として持ち帰る場合は1,000円~2,000円)
 ■開館:10:00~17:00 ■休館日:土日祝、お盆、年末年始

体



89 九谷満月
 加賀市中代町ル95番地2 ☎0120-47-2121(携帯からも通話可能)
人間国宝展開催中 ろくろ・絵付け体験できます
 ■受入人数:見学1~300名、体験1~100名 ■開館:8:00~17:00
 (体験受付16:00まで) ■休館日:年中無休、年末(12/27~31 お問い合せ下さい)
 ■料金:入場無料、絵付け体験1,620円~、ろくろ体験2,700円~
 詳しくは「九谷満月」検索

要
体



90 九谷焼窯元 陶匠大雅
 加賀市中代町ホ1-1 TEL.0761-77-5599
手描きの器を多数展示、絵付け体験も随時受付いたします
 ■受入人数:1~8名
 ■体験料金:絵付け体験1,620円~(送料別途)
 ■開館:8:30~18:00 ■休館日:水曜日(祝日は営業)

要
体



91 九谷焼体験工房 良山(粟津温泉)
 小松市粟津町カ-13 TEL.0761-65-1108
ロクロ体験・絵付け体験可能
 ■受入人数:体験1~10名 ■体験料金:600円~(要問合せ)
 ■開館:8:30~19:00 ■休館日:不定休
 http://www.ryozando.com

要
体



92 国指定史跡 九谷焼窯跡展示館
 加賀市山代温泉 19の101番地9 TEL.0761-77-0020
吉田屋など再興九谷に関する年4回の企画展と、蹴ロクロ・絵付け体験可能
 ■受入人数:解説員付見学40名程度、蹴ロクロ体験2名、絵付け体験8名(要問合せ) ■料金:入館(大人310円、75歳以上150円、高校生以下無料)、体験(別途入館料+蹴ロクロ3,000円~、絵付け2,000円~) ■開館:9:00~17:00
 (入館は16:30まで) ■休館日:火曜日(祝日は営業)、年末年始(12/31~翌1/1)

要
体



93 小松市立錦窯展示館
 小松市大文字町95-1 TEL.0761-23-2668
初代から三代までの歴代徳田八十吉作品を見学できる
 ■受入人数:見学1~30名 ■見学料金:大人300円、高校生以下は無料
 ■開館:9:00~17:00(入館は16:30まで)
 ■休館日:月曜日(祝日の場合は翌日)、祝日の翌日、年末年始、展示入替期間

要
体

伝統的工芸品



94 小松市立登窯展示館
 小松市八幡町20番地2 TEL.0761-47-2898
連房式登窯や近隣工房の見学や型おこし体験もできる
 ■受入人数:見学20名、体験10名 ■料金:見学無料、体験有料
 ■開館:11:00~15:00(団体見学は9:00~17:00、要事前申込(入館は16:30まで))、近隣工房の見学は平日のみ(要予約)
 ■休館日:月曜日(祝日の場合は翌日)、祝日の翌日、年末年始(12/29~翌1/3)

要
体



95 小野窯発祥の地 西盛友堂
 小松市小野町丙14 TEL.0761-47-2077
歌舞伎をはじめ手描き作品を多数展示と絵付・ロクロ体験可能
 ■受入人数:ロクロ体験1~5名、絵付け体験30~40名程度(大型バス2台、自動車10台駐車可) ■料金:ロクロ体験1,000円~、絵付け体験300円~、小野窯展示室200円(児童・学生・65歳以上無料)
 ■開館:9:00~17:00 ■休館日:5/1~6(茶碗まつり出店のため)

要
体



96 たら屋陶器店(ことらや)
 小松市東町12 TEL.0761-22-0423
小松町家の見学や九谷焼絵付け体験が行えます
 ■受入人数:見学2~10名、体験2~6名(要予約)
 ■料金:見学無料、体験3,000円~5,000円(送料別)
 ■開館:9:00~17:00(体験は9:00~15:00)
 ■休館日:水曜日

要
体



97 能美市九谷焼陶芸館
 能美市泉台町南9 TEL.0761-58-6300
絵付け体験や陶作体験が楽しめ、登り窯の見学もできます
 ■受入人数:絵付1~80名、作陶1~50名(10名以上は要予約)
 ■料金:入館無料、絵付け体験640円~、陶作体験2,000円~
 ■開館:9:00~17:00(体験受付15:00まで)
 ■休館日:月曜日(祝日の場合は翌日)、年末年始(12/29~翌1/3)

要
体



98 能美市九谷焼資料館
 能美市泉台町南56 TEL.0761-58-6100
全時代の作品を展示し、製造工程や技法なども常設展示
 ■料金:能美市九谷焼美術館と共通入館券、一般430円(20名以上団体370円)、高校生以下無料、75歳以上320円(要証明書提示)
 ■開館:9:00~17:00(入館は16:30まで)
 ■休館日:月曜日(祝日の場合は翌日)、年末年始(12/29~翌1/3)

要
体



99 能美市立九谷焼美術館(浅蔵五十吉美術館)
 能美市泉台町南1 TEL.0761-58-6789
浅蔵五十吉の作品を広く一般に公開
 ■料金:能美市九谷焼資料館と共通入館券、一般430円(20名以上団体370円)、18歳未満無料、75歳以上320円(要証明書提示)
 ■開館:9:00~17:00(入館は16:30まで)
 ■休館日:月曜日(祝日の場合は翌日)、年末年始(12/29~翌1/3)

要
体



100 碓伊之助美術館
 加賀市吸坂町4-3 TEL.0761-72-0872
碓伊之助の作品を見学することができる
 ■見学料金:500円、高校生以下無料
 ■開館:10:00~17:00(入館は16:30まで)
 ■休館日:火・水・木曜日、年末年始(ただし予約あれば開館可)

体



101 Pirika(ピリカ)
 小松市土居原町400 TEL.(宮本泰山堂)0761-22-0446
オリジナルの九谷焼と雑貨の販売、絵付け体験可能
 ■受入人数:1~3名
 ■体験料金:2,500円(税別)~(3日前までに要予約)
 ■開館:10:30~17:00 ■休館日:第2・4日曜日、月曜日

要
体



102 山中うりし座(山中漆器伝統産業会館)
 加賀市山中温泉塚谷町イ268-2 TEL.0761-78-0305
山中漆器の名品の展示、販売、木地轆轤(きじろくろ)挽きの実演など
 ■受入人数:1~50名 ■見学料金:無料 ■開館:9:00~17:30
 ■休館日:年末年始

要
体



103 山中節と温泉の館 山中座
 加賀市山中温泉薬師町ム1 TEL.0761-78-5523
柱や欄間などで山中漆器の塗りやロクロの技術が見られる
 ■受入人数:見学180名、体験180名(要予約) ■料金:施設見学無料
 月~金「山中節とお座敷体験」大人1,000円、小人500円、体験(要予約)
 土日祝「山中節四季の舞」大人700円、小人350円
 ■開館:8:30~22:00 ■休館日:無休

要
体



104 加賀 伝統工芸村 ゆのくにの森
 小松市粟津温泉ナ-3-3 TEL.0761-65-3456
各種伝統工芸の見学や体験を楽しむことができます
 ■入村料:大人540円、中・高校生440円、小人(4歳以上)330円
 ■開村:9:00~16:30(GW・夏季期間は~17:00)
 ■休村日:無休(臨時休業有)

要
体



105 吉野工芸の里
 白山市吉野春29 TEL.076-255-5319
地元作家の作品を展示販売する「ふるさと工房」などの見学可能
 ■受入人数:見学1~50名、体験要問合せ
 ■料金:見学無料、体験要問合せ ■開館:10:00~17:00
 ■休館日:火曜日(祝日の場合は翌日)、年末年始

要
体

伝統的工芸品



106 ろくろの里 工芸の館
 加賀市山中温泉菅谷町へ1-1 TEL.0761-78-2278 **体**
漆器の見学と体験ができます
 ■受入人数:見学1~20名、体験1~8名
 ■料金:3,000円~5,000円
 ■開館:9:00~17:00 ■休館日:毎週水曜日



107 (株)あらと
 白山市美川永代町甲89-1 TEL.076-278-2765 **要**
糠漬を漬けているところと、倉庫の中を見学できる
 ■受入人数:見学20名まで(要予約) ■見学料金:無料
 ■開館:月・火・木・金・土曜日の午前中
 ■休館日:水・日曜日、祝日



108 いっぶくろ おはぎ屋
 白山市白山町122-1 TEL.076-272-5510 **要 体**
鶴来地区の秋まつりの味、笹寿司づくりの体験ができる
 ■受入人数:3~20名要問合せ ■体験料金:1,080円(お土産付)
 ■開館:9:00~16:00(土・日曜日、祝日は17:00まで)
 ■休館日:基本無休、2月ごろ不定休有り



109 圓八本店
 白山市成町107 TEL.076-275-0018 **要**
松任名物、あんころ製造工場見学可能
 ■受入人数:1~20名見学要問合せ
 ■見学料金:無料
 ■開館:8:00~18:00 ■休館日:無休



110 御菓子城加賀藩
 加賀市加茂町ハ90-1 TEL.0761-77-0100 **要**
製造販売するお菓子の生産ライン見学可能
 ■受入人数:見学要問合せ ■見学料金:無料
 ■開館:8:15~17:00
 ■休館日:年末(12/30・31)



111 (株)加越 酒造本部
 小松市今江町9丁目605 TEL.0761-22-5321 **要**
日本酒の製造工程の見学可能
 ■受入人数:見学1~10名 ■見学料金:無料
 ■開館:10:00~16:00
 ■休館日:原則として土・日曜日、祝日



112 河内地場産業センター
 白山市河内町福岡124 TEL.076-273-1190 **要**
河内地区の特産品を販売
 ■開館:9:00~17:00
 ■休館日:水曜日



113 大日盛酒蔵資料館
 加賀市動橋町1163 TEL.0761-74-0602 **要**
創業258年老舗蔵元。無料で試飲体験、古道具見学
 ■受入人数:1~60名 ■見学料金:無料(試飲有)
 ■開館:9:00~17:00(入館は16:30まで)
 ■休館日:12月31日、1月1日



114 月うさぎの里
 加賀市永井町43-41 TEL.0761-73-8116 **要 体**
まんじゅう・パイ・香木体験が可能
 ■受入人数:体験3~40名 ■体験料金:各1,620円(要予約)
 ■開館:9:00~17:00(うどん処 加賀免郷 11:00~15:00)
 ■休館日:無休



115 東酒造(株)
 小松市野田町丁35 TEL.0120-47-2302 **要**
**創業は万延元年。とても小さな酒造場ですが、
 国有形文化財の酒蔵で高級酒を得意としたこだわりの酒場です**
 ■受入人数:見学4~30名(要予約) ■見学料金:500円
 ■開館:9:00~17:00 ■休館日:日曜日、祝日、12~3月は休み

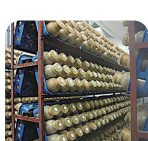

116 (有)福田殖産
 白山市七原町121 TEL.076-273-5665 **要**
食味にすぐれ、免疫向上の研究報告もある舞茸栽培を見学
 ■受入人数:見学1~20名
 ■見学料金:300円(お土産付)
 ■開館:10:00~17:00 ■休館日:土曜日



117 (同)西出酒造
 小松市下薬津町24番地 TEL.0761-44-8188 **要**
酒蔵の設備・酒造工程の紹介や商品説明・試飲販売を行う
 ■受入人数:見学1~40名(要予約)
 ■見学料金:無料、試飲の際はおちよこ代100円がかかります
 ■開館:9:00~16:00 ■休館日:木曜日

地域特産品



118 丸八製茶場 茶房実生(さほうみしゅう)
 加賀市動橋町タ1-8 TEL.(フリーダイヤル)0120-42-4251 **要**
加賀棒茶製造の様子を見学可能。工程の説明もします
 ■受入人数:見学10名程度(要問合せ) ■見学料金:無料
 ■開館:10:00~18:00
 ■休館日:水曜日(祝日の場合は翌日休館)



119 (株)宮本酒造店
 能美市宮竹町イ74 TEL.0761-51-3333 **要**
「日本酒」「丸いも焼酎」の酒蔵見学・試飲販売
 ■受入人数:見学1~20名(要予約) ■見学料金:無料
 ■開館:9:00~17:00
 ■休館日:日曜日、祝日、お盆、年末年始、指定の土曜日



120 (株)石野製作所
 白山市八束穂3丁目5番地 TEL.076-277-1851 **要 産**
**「給湯給茶装置付寿司コンベア機」や「イシノ式麻袋開口器」
 などの機械の見学が可能です**
 ■受入人数:20名まで(要予約) ■見学料金:無料
 ■休館日:月・土・日曜日、祝日、お盆、年末年始



121 オリエンタルチエン工業(株)
 白山市宮永市町485番地 TEL.076-276-1155 **要 産**
**「フジ捲機械」を中心に、ピン、ローラの製造機械も含め、
 担当者より概略説明を行い、実機の見学をしていただきます**
 ■受入人数:5~20名(団体のみ、要予約) ■見学料金:無料
 ■開館:9:00~12:00、13:00~16:00 ■休館日:土・日曜日、祝日



122 コマツ粟津工場
 小松市符津町ツ23 TEL.(小松商工会議所)0761-21-3121 **要**
**粟津工場の概要紹介、ホイールローダ・モータグレーダ
 組立ライン見学が可能**
 ■受入人数:見学30名まで(要予約) ■見学料金:無料
 ■見学可能日:第一・第二・第三水曜日 9:30~11:00



123 こまつ杜の杜わくわくコマツ館
 小松市こまつ杜1 TEL.0761-24-2154 **要 体 産**
世界最大級「930E」ダンプ、ミニショベル試乗体験
 ■受入人数:60名まで(10名以上は要予約) ■見学料金:無料
 ■開館:わくわくコマツ館・2号館 9:00~16:30(入館は16:00)、げんき里山
 9:00~17:00、無料駐車場31台(大型バス不可) ■休館日:日・月曜日、
 第5土曜日(祝日はコマツ館カレンダーもしくはウェブサイトでご確認ください)



124 ジェイ・バス(株)
 小松市串町工業団地30番地 TEL.0761-44-8610 **要**
オーダーメイドバスの組立工程見学可能
 ■受入人数:見学10~30名(小学4年生以上の団体のみ、要予約)
 ■見学料金:無料
 ■休館日:土・日曜日、祝日、GW、お盆、年末年始



125 JR西日本 白山総合車両所
 白山市宮保町2791 TEL.076-275-1861 **要**
白山総合車両所では、車両見学ツアーを実施しています
 ■受入人数:10~40名(説明員付・要予約)
 ■見学料金:無料 ■開館:午前の部10:00~、午後の部14:00~
 (見学時間は約100分)
 ■開催日:毎週水曜日及び金曜日(休日、祝日、年末年始などを除く)

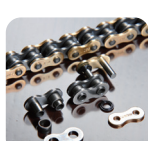

126 大同工業(株)
 加賀市熊坂町イ197番地 TEL.0761-72-1234 **要 産**
**展示ルームの見学、
 チェーン製造工程の見学を実施しています**
 ■受入人数:10名程度(要問合せ) ■見学料金:無料
 ■休館日:土・日曜日、祝日、お盆、年末年始



127 高松機械工業(株)
 白山市旭丘1-8 TEL.076-274-0123 **要 産**
**製品パーツが加工され、組付け完成するまでの工程が
 見学できる**
 ■受入人数:見学10~40名(要予約、工業系学生のみ)
 ■見学料金:無料 ■開館:9:00~16:00 ■休館日:土・日曜日、祝日



128 東和(株)
 能美市吉原釜屋町ワ48-8 TEL.0761-55-5000 **要**
**日本でも最先端の自動溶接ロボットや機械加工機
 の見学が可能です**
 ■受入人数:見学3~10名 ■見学料金:無料
 ■開館:8:00~16:45 ■休館日:土・日曜日、祝日



129 中村留精密工業(株)
 白山市熱野町イ15番地 TEL.076-273-1111 **要 産**
ショールームや工作機械の製造工程が見学できます
 ■受入人数:10~30名(団体のみ、要予約) ■見学料金:無料
 ■開館:10:00~16:00
 ■休館日:月曜日の午前中、土・日曜日、当社の特別休日など

金沢エリア

加賀・白山エリア

能登エリア

繊維・衣料

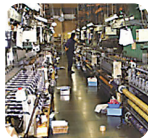

130 (株)江端織ネーム
 小松市日末町い85 TEL.0761-44-8061 **要**
細巾織ネームの製造工程全般を見学可能
 ■見学料金:無料(所要時間約20~30分、説明員付き)
 ■休館日:祝日、年末年始、旧盆



131 小松精練(株)
 能美市浜町又167 TEL.0761-55-8072 **要**
**国内外の有名ブランドが採用している製品(布地)が
 つくれる製造工程を見学**
 ■受入人数:見学要相談 ■見学料金:無料
 ■開館:平日 ■休館日:弊社休業日



132 小松ニット(株)
 小松市長田町ヲ117-1 TEL.0761-21-2033 **要**
企画、裁断、縫製、仕上げなど生産工程全般を見学可能
 ■受入人数:見学1~6名程度(所要時間約30分~60分、説明付き)
 ■見学料金:無料
 ■休館日:日曜日、祝日、年末年始、旧盆、土曜は要問合せ



133 山木絹織
 小松市安宅町ヨ60番地 TEL.0761-22-2424 **要**
絹織物製造の工程を見学できる
 ■受入人数:5名(所要時間約30分) ■見学料金:無料
 ■開館:10:00~17:00
 ■休館日:土・日曜日、祝日



134 ゆめ工房 織仁
 白山市鶴来本町4丁目チ25 TEL.076-272-3966 **要**
ジャガード織のさまざまな技法を駆使した製品を展示
 ■受入人数:見学1~30名まで ■見学料金:無料
 ■開館:10:00~16:00(前日までに要予約)
 ■休館日:土・日曜日、祝日

環境・エネルギー



135 (株)アクトリー
 白山市水澄町375番地 TEL.076-277-3325 **要**
産業廃棄物処理用の焼却炉などの製造過程を見学
 ■受入人数:見学5~15名程度(基本は団体のみ)
 ■見学料金:無料 ■開館:10:00~16:00
 ■休館日:土・日曜日、祝日、年末年始、夏季(8月15日を中心とした5日程度)



136 小松ガス園工場
 小松市園町へ30 TEL.0761-24-0525 **要**
天然ガスを都市ガスとして製造する工程を紹介
 ■受入人数:見学1~10名 ■見学料金:無料
 ■開館:平日8:30~17:00
 ■休館日:要問合せ



137 小松市環境美化センター
 小松市大野町信三郎谷1 TEL.0761-41-1600 **要**
リサイクルセンターにて、ごみ処理工程を紹介
 ■受入人数:見学1~70名(70名以上は要相談)
 ■見学料金:無料
 ■開館:8:30~16:30、見学9:00~16:00(要予約)
 ■休館日:日曜日、年末年始(12/28~翌1/3)、8/15~16



138 石川県こまつ芸術劇場うらら
 小松市土居原町710番地 TEL.0761-20-5500 **要**
大ホール・小ホールがあり、施設内見学可能
 ■受入人数:見学1~50名 ■見学料金:無料 ■開館:9:00~22:00
 (催物がない場合19:00に閉館)、見学9:30~16:30
 ■休館日:水曜日(祝日の場合は翌日)、年末年始(12/29~翌1/3)



139 石川県立尾小屋鉱山資料館
 小松市尾小屋町カ1-1 TEL.0761-67-1122 **要**
旧尾小屋鉱山の坑道(メインロード)を歩こう
 ■受入人数:10~50名(要予約・職員による説明付き)
 ■入館料金:大人500円(20名以上400円)、中学生以下無料
 ■開館:9:00~17:00(入館は16:30まで)
 ■休館日:水曜日(祝日の場合は翌日)、祝日・振替休日の翌日、冬期(12/1~翌3/24)



140 石川県立航空プラザ
 小松市安宅新町丙92(小松空港前) TEL.0761-23-4811 **体**
航空機18機の展示や疑似パイロット体験可能
 ■料金:入館無料、シミュレーター体験100~500円
 ■開館:9:00~17:00
 ■休館日:年末年始(12/29~翌1/3)



141 石川県農林総合研究センター 林業試験場(樹木公園)
 白山市三宮町ホ1 TEL.076-272-0673 **要**
約130品種の桜があり、5月上旬まで花を楽しめます
 ■受入人数:見学自由 ■見学料金:無料
 ■開館:8:30~17:00(展示館は9:30~16:30)
 ■休館日:無休(展示館は冬期閉鎖)

研究・公的施設・博物館等



142 北前船の里資料館
 加賀市橋立町イ乙1-1 TEL.0761-75-1250 **要**
船主の邸、航海用具など、北前船に関する様々な資料を展示
 ■受入人数:見学1~50名
 ■入館料金:大人310円、高校生以下・障がい者無料、75歳以上150円
 ■開館:9:00~17:00(入館は16:30まで) ■休館日:無休



143 航空自衛隊小松基地
 小松市向本折町戊267 TEL.0761-22-2101 **要**
展示機、広報資料館、航空機離陸着陸状況など見学可能
 ■受入人数:1~40名(要予約) ■見学料金:無料
 ■開館:10:00~11:30、13:10~14:40
 ■休館日:金・土・日曜日、祝日、年末年始



144 小松空港 展望デッキ(北陸エアターミナルビル(株))
 小松市浮柳町ヨ50番地先 TEL.0761-23-6111 **要**
航空機の離陸着陸を見学することができます
 ■見学料金:無料
 ■開館:6:40~20:00



145 小松市埋蔵文化財センター
 小松市原町77-8 TEL.0761-47-5713 **体**
小松市内遺跡の出土品見学や各種古代技術体験ができる
 ■受入人数:見学1~40名、体験1~20名(団体10名以上の場合、要予約)
 ■料金:展示観覧料100円(団体20名以上80円)、高校生以下無料体験無料
 ■開館:9:00~17:00(入館は16:30まで)
 ■休館日:水曜日(祝日を除く)、祝日の翌日、年末年始



146 小松市民防災センター
 小松市園町ホ110-1 TEL.0761-20-2706 **要**
地震の立体映像(3D)や煙・消火器の体験ができる
 ■受入人数:見学1~80名(要予約)、体験1~80名(シアター座席43席)
 (要予約) ■見学料金:無料 ■開館:9:00~17:00(入館は16:00まで)
 ■休館日:年末年始(12/27~翌1/5)



147 サイエンスヒルズこまつひとものづくり科学館
 小松市こまつ杜2番地 TEL.0761-22-8610 **要**
体験型展示でものづくりに使われる科学技術を体感
 ■受入人数:見学120名(自安)(前月の10日までに要予約)
 ■料金:一日共通券(幼児、小・中学生300円、高校生500円、大人800円)
 ■開館:9:30~18:00(通常営業の場合)※詳細は専用HPをご覧ください
 ■休館日:月曜日(祝日の場合は翌日、GW・夏休みは開館)、年末年始



148 手取川総合開発記念館
 白山市桑島9-24-30 TEL.076-259-2701(FAX兼用) **要**
手取川総合開発の概要と白山麓の豊かな自然などを紹介
 ■受入人数:見学1~50名程度 ※体験型施設ではありません。
 ■見学料金:無料 ■開館:9:00~16:30
 ■休館日:毎週木曜日、祝日の翌日(木曜日が祝日の場合はその翌日)、
 12月1日から翌年4月まで



149 日本自動車博物館
 小松市ニツ梨町一貫山40 TEL.0761-43-4343 **体**
日本最大級となる500台のクラシックカーを常時展示
 ■受入人数:見学1~1,000名、体験20~100名(要問合せ)
 ■入館料金:小・中学生500円、大人(高校生以上)1,000円、シニア障がい者割引あり
 ■開館:9:00~17:00(入館は16:30まで)
 ■休館日:年末(12/26~31)



150 能美市防災センター
 能美市寺井町ク9番地1 TEL.0761-58-6600 **要**
**地震、煙避難、初期消火、強風、通報等の体験施設や
 3Dシアターを設置**
 ■受入人数:1~60名まで(要問合せ)
 ■料金:見学無料、体験無料 ■開館:9:00~17:00
 ■休館日:毎週月曜日(月曜日が祝日の場合は翌日)、年末年始(12/29~1/3)



151 白山砂防科学館
 白山市白峰ツ40番地1 TEL.076-259-2990 **体**
白山砂防・防災について楽しく学べる施設
 ■受入人数:団体見学は50名まで
 ※団体見学(3D映画、土石流模型実験の体験)は要予約
 ■見学料金:無料 ■開館:9:00~17:00
 ■休館日:木曜日(祝日の場合は翌日)、年末年始(12/29~1/3)



152 山中温泉 芭蕉の館
 加賀市山中温泉本町二丁目ニ86-1 TEL.0761-78-1720 **要**
芭蕉ゆかりの資料や「山中漆器」の秀品の数々を見学可能
 ■入館料金:大人200円、高校生以下・障がい者無料
 ■開館:9:00~17:00(入館は16:30まで)
 ■休館日:水曜日(祝日を除く)

その他

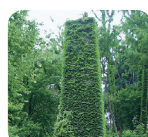

153 小松市の鉄工機械工業発展の礎 遊泉寺銅山跡
 小松市鶴川町地内 TEL.(小松市観光交流課)0761-24-8076 **要**
遊泉寺銅山遊歩道では真吹炉や大煙突などが見学できる
 ■受入人数:2名以上(ガイド必要な場合は要予約)
 ■見学料金:無料
 ■休館日:無休

その他



154 小松製瓦(株)
小松市国府台5丁目29番地1 TEL.0761-47-2219 **要**
配合土製造から粘土瓦製造までの一環生産自動ラインの見学可能
■受入人数:見学1~20名 ■見学料金:無料
■開館:9:00~16:00(15:00開始予約まで)
■休館日:生産休止の場合があります(要確認)



155 土居原ボンネット広場「クハ489-501」
小松市土居原町772番地「土居原ボンネット広場」TEL.090-7087-5011 **体**
北陸3県唯一の特急電車保存施設
(保存会事務局)
■受入人数:見学1名~、体験1名~ ■料金:車内見学/客室:無料、運転室:300円(小学生以下のお子様連れ同伴の場合は1家族当たり300円)
■開館:土・日曜日、祝日の10:00~16:00 ※冬期間(12月中旬~4月中旬除く)
■休館日:平日、冬期間(12月中旬~4月中旬)



156 もくもく工房
小松市長谷町岡22-1 TEL.0761-46-8100 **要**
各種木工機材が設置されていて、木工の体験ができる
体
■受入人数:見学1~20名、体験1~20名
■料金:見学無料、木工キット700~2,000円+入館料200円
■開館:9:00~16:00
■休館日:月曜日、年末年始(12/29~1/3)、お盆(8/14~8/16)



157 らくやき体験工房 翠雲窯
加賀市大聖寺下屋敷町17 TEL.0761-72-1175 **要**
楽焼き作品の見学、手びねりによる作陶や絵付体験可能
体
■受入人数:見学要問合せ、体験1~30名
■開館:平日13:00~17:00(予約は除く)、土・日曜日、祝日10:00~17:00
■体験料金:作陶体験2,000円/粘土1キ口(1,200円/追加粘土1キ口)、絵付け500円~(焼成費込) ■休館日:月曜日(予約の場合は営業可)



白山比咩神社

金沢エリア

加賀・白山エリア

能登エリア

能登 Noto Area

志路海岸

伝統的工芸品



158 石川県輪島漆芸美術館
輪島市水守町四十町11 TEL.0768-22-9788 **要**
日本が世界に誇る漆文化の魅力を発信しています
体
■受入人数:見学何名でも、体験1~40名(7日前までに要予約)
■入館料金:一般620円、高・大学生310円、小・中学生150円
(20名以上は団体割引あり) ■開館:9:00~17:00(入館は16:30まで)
■休館日:年末(12/29~31)、展示入替期間



159 漆アミューズメント塗太郎
輪島市河井町朝市通田谷小路 TEL.0768-22-6040 **要**
①絵付体験 ②漆の上塗り見学ができます
体
■受入人数:見学10名以上、体験1~30名(5名以上は要予約)
■料金:体験1,300円~10,000円相当(アイテム50種)
■開館:8:00~17:00(体験受付15:30まで) ■休館日:無休



160 漆陶舗 あらさ
七尾市一本杉町4 TEL.0767-52-4141 **要**
石川の伝統工芸品の展示・販売と輪島塗の沈金体験ができます
体
■受入人数:体験1~14名(要予約) ■体験料金:1,000~2,000円
■開館:9:00~18:00 ■休館日:火曜日



161 上塗屋中門漆器店「職人ギャラリー中門」
輪島市二ツ屋町5-16-5 TEL.0768-22-2721 **要**
ギャラリーでは色漆のグラデーション商品が楽しめます
体
■受入人数:15名程度 ■見学料金:無料
■開館:9:00~18:00
■休館日:ギャラリー(無休)、工房(土・日曜日)



162 輪島塗(株)五島屋
輪島市河井町2-161-2 TEL.0768-22-5051 **要**
輪島最大の展示場で、ゆったりと輪島塗をご覧ください
体
■受入人数:1~30名 ■見学料金:無料
■開館:9:30~16:30
■休館日:年末年始(12/29~翌1/5)



163 坂本漆器店 工房長屋店
輪島市河井町4-66-1 TEL.0768-23-1755 **要**
オリジナルアクセサリーから高級漆器まで見学可能
体
■見学料金:無料
■開館:9:00~17:00
■休館日:水曜日(祝日の場合は営業)



164 しおやす漆器工房
輪島市小伊勢町日隈20 TEL.0768-22-1166 **要**
10人の職人が仕事をしています。ゆっくり見てください
体
■受入人数:1~200名 ■見学料金:無料
■開館:8:30~17:30
■休館日:無休

伝統的工芸品



165 珠洲市陶芸センター
珠洲市蛸島町2部1番地1 TEL.0768-82-3221 **要**
手回しロクロを使った珠洲焼の陶芸体験ができます
体
■受入人数:体験1~24名 ■体験料金:3,000円(粘土代・焼成代込み)
※珠洲市内の児童・生徒は1,500円(所要時間約2時間)
■開館:9:00~17:00
■休館日:月曜日、祝日の翌日、年末年始(12/29~翌1/3)



166 珠洲市立珠洲焼資料館
珠洲市蛸島町1-2-563 TEL.0768-82-6200 **要**
灰黒色で力強い造形美を誇る珠洲古陶や資料の見学可能
体
■入館料金:一般310円(団体20名以上210円)、小・中・高生150円、
(団体20名以上100円) ■開館:9:00~17:00
■休館日:年末年始(12/29~翌1/3)、展示入替・整理期間



167 珠洲焼館
珠洲市蛸島町1部2番地480 TEL.0768-82-5073 **要**
珠洲焼の陶工の作品を一堂に展示・販売しています
体
■受入人数:見学何名でも ■見学料金:無料
■開館:9:00~17:00
■休館日:年末年始(12/31~翌1/4)



168 高澤ろうそく店
七尾市一本杉町11 TEL.0767-53-0406 **要**
県内で唯一「ろうそく作りを今に伝える
体
■見学料金:無料
■開館:9:00~19:00
■休館日:第3火曜日



169 (株)田谷漆器店
輪島市杉平町蝦夷穴55-6 TEL.0768-22-0961 **要**
伝統工芸の技法を守りつつ、天然素材にこだわり、環境にやさしい製品を作ります
体
■受入人数:見学10名 ■見学料金:無料 ■開館:8:00~17:00
■休館日:土・日曜日(但し、要予約で対応可)

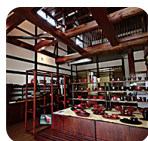

170 藤八屋
輪島市山本町脇田34-5(山本工房) TEL.0768-22-5577 **要**
下地から上塗に至るまでの製造工程やショールームの見学可能
体
■受入人数:見学10名、体験10名
■料金:見学無料、体験実費(体験内容により異なります。)
■開館:9:00~17:00
■休館日:本店(無休)、山本工房(土・日曜日、祝日)、工房長屋店(水曜日)



171 能登上布織元・山崎織物工房
羽咋市下曾祿町ヲ部84 TEL.0767-26-0240 **要**
能登上布製造工程の見学・体験織り可能
体
■受入人数:見学1~40名、体験同時に2~4名
■料金:見学無料、体験3,000円~
■開館:9:00~17:00(見学可能時間)
■休館日:日曜日、お盆、年末年始、創設記念日(7/7)